

財團法人基隆社區大學教育基金會

目 次

中華民國 113 年度

一、總說明

壹、概況

一、設立依據 2

二、設立目的 2

三、組織概況 3

貳、工作計畫或方針 4

參、本年度預算概要 17

一、收支營運概況 17

二、現金流量概況 17

三、淨值變動概況 18

肆、前年度及上年度已過期間預算執行情形及成果概述 18

伍、其他（重大承諾事項暨或有負債之說明等） 18

二、主要表

（一）收支營運預計表 19

（二）現金流量預計表 20

（三）淨值變動預計表 21

三、明細表

（一）收入明細表 22

（二）支出明細表 23

（三）固定資產投資明細表 24

（四）轉投資明細表（無轉投資） 25

四、參考表

（一）資產負債預計表 26

（二）媒體政策及業務宣導費彙計表 27

（三）員工人數彙計表 28

（四）用人費用彙計表 29

財團法人基隆社區大學教育基金會

總說明

中華民國 113 年度

壹、概況

一、設立依據：

本基金會依照民法暨基隆市教育事務財團法人設立許可及監督辦法組織之，定名為「財團法人基隆社區大學教育基金會」（以下簡稱本會）。

二、設立目的：

本會以推展市民終身教育，建立學習社會為宗旨，依相關法令規定辦理社區大學業務，同時以「樂活城市·創新學習」作為努力的目標，希望讓學習成為市民的生活素養之一，透過學習讓城市達到「山水、文化、宜居城」的願景。24年來持續開辦優質課程，推動公民美學，將相關知識系統化的分享本市市民，未來我們將持續深化終身學習的理念，為基隆市民建構起全方位的終身學習平台，落實基隆在地文化關懷與知識解放。我們也將透過社團、講座及論壇等活動方式培養現代公民意識，型塑公民社會。我們所奠定的社區實踐基礎能力，深獲各界的肯定，面對未來，我們將以落實反思實踐，並勇於實踐反思的態度，結合師生、社團、在地夥

伴為在地文化的提升積極奉獻心力。

三、組織概況（如附組織系統圖）

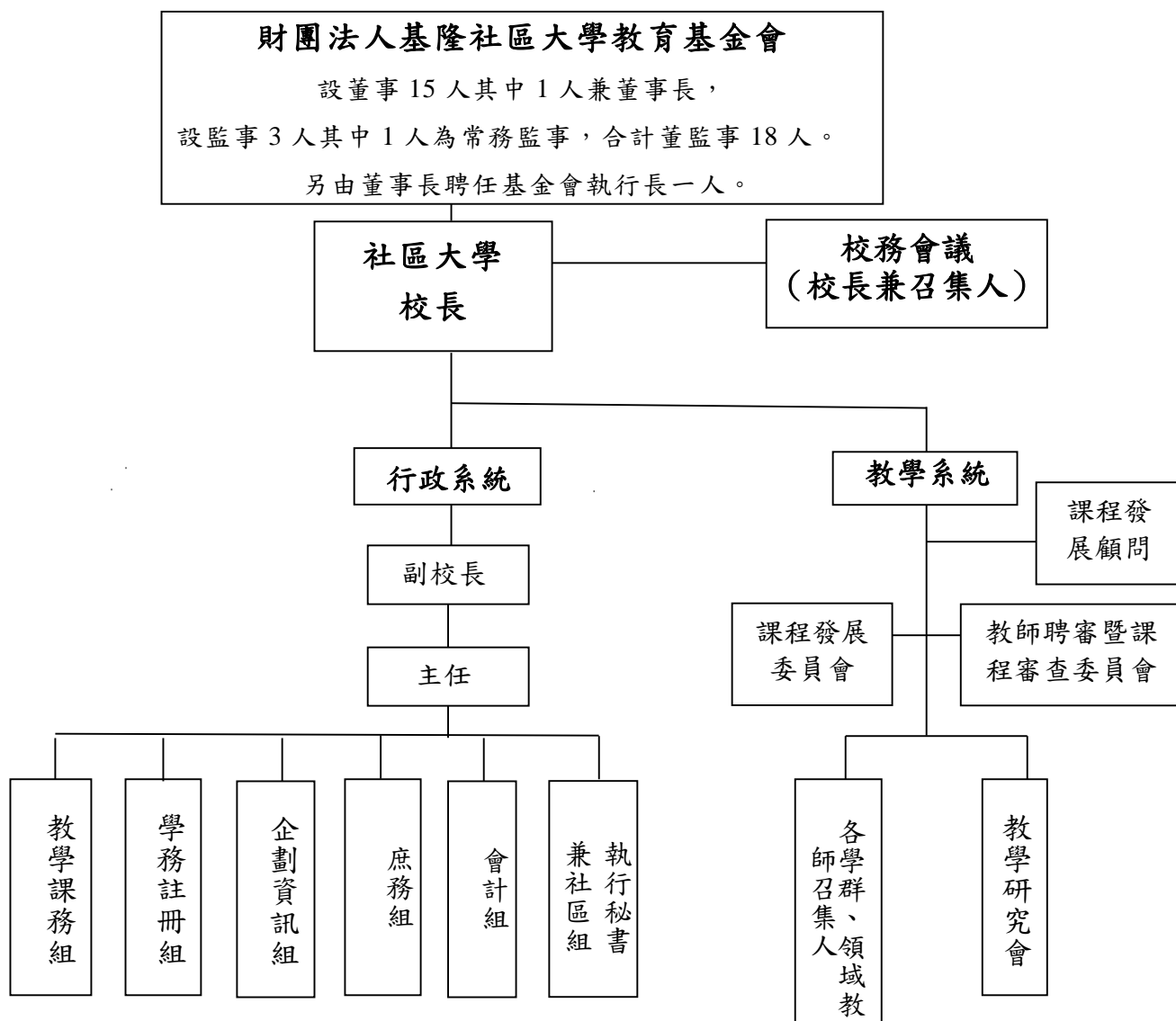

【各組設專員一人，組內工作可由「校務志工社」學員及其他學員擔任。】

【各會設召集人，由校內講師擔任；校長提名（各會分別提一人），經校務會議認可。會務須向校務會議報告。】

行政支援

貳、 工作計畫或方針

一、 計畫名稱：113 年財團法人基隆社區大學教育基金會工作摘要

二、 計畫重點：

透過承辦社區大學執行下列計畫重點-

- (一) 培力現代公民，發展具有行動力的實踐社群。
- (二) 厚植在地知識，建構基隆學與發展地方文化。
- (三) 融合城市治理，推動地方創生與青年培力。
- (四) 深化公共關懷，促進各年齡層的健康與福祉。
- (五) 回應全球挑戰，關注永續海洋與生態議題。
- (六) 打造實體社大，落實共學共創共好之場域精神。

三、 經費需求：

工作項目	實施內容說明	經費預算	預定辦理期程		備註
			起	迄	
辦理 113 年課程教師鐘點費、講座車馬費	1. 辦理藝能、社團、學術等多元課程，服務一般民眾。 2. 辦理推展公民社會之公共參與講座與活動。 3. 辦理專案計畫之講師鐘點費。	9,000,000 元	1 月 1 日	12 月 31 日	
辦理 113 年課程教學推廣計畫	1. 辦理社大公民週、期末成果展、志工活動、在地藝文紮根暨推展活動等。	920,000 元	2 月 1 日	12 月 31 日	業務費

工作項目	實施內容說明	經費預算	預定辦理期程		備註
			起	迄	
	2. 辦理課程觀摩及行政人員、志工、教師培力、社團地方學知識讀書會等研習。 3. 辦理月眉校區在地青年創生、地方文史人才培力課程、月眉本土蜂復育推廣、樸門永續農耕推廣等...人才培力課程。 4. 開設銀髮族手作創業、銀髮藝術師資培訓...等，培訓基隆地區長照相關人士及有興趣銀髮藝術的民眾學習進修。				
辦理 113 年春夏秋特色課程推廣及專案計畫	1. 辦理 12 年國教同村共學跨界協作計畫。 2. 辦理基隆學學程推展計畫。 3. 學習型城市“翻轉基隆·廊帶共生”山海基隆產業創生與學習增值計畫。	2,500,000 元	2 月 1 日	12 月 31 日	業務費

工作項目	實施內容說明	經費預算	預定辦理期程		備註
			起	迄	
	<p>4. 找回傳統打藍記憶-上山採藍及大菁復育；古法打藍體驗營地方學推展計畫。</p> <p>5. 文史生態導覽人員增能培訓、步道志工培訓、基隆步道學進階。</p> <p>6. 促進公共參與特色議題計畫。</p> <p>7. 食農與食魚教育推廣計畫。</p> <p>8. 基隆學學術研討會。</p> <p>9. 基隆七堵瑪陵及友蚋煤礦文化資產串接計畫。</p> <p>10.基隆地方創生人才培力營暨實務工作坊。</p> <p>11.2024 雞籠中元祭文化資產體驗營。</p> <p>12.基隆市志工基礎訓練及教育志工特殊訓練。</p> <p>13.基隆市 113 年度成</p>				

工作項目	實施內容說明	經費預算	預定辦理期程		備註
			起	迄	
	<p>人教育師資培訓進階研習。</p> <p>14.基隆女路之旅-女性地景學習地圖及地標小旅行計畫。</p> <p>15.基隆礦業文化調研及研究出版。</p> <p>16.教材開發與數位課程推展計畫。</p> <p>17.承辦基隆市第 18 屆終身學習博覽會暨 113 年學習型城市成果展。</p>				
辦理 113 年春夏秋課程租用場地及校園管理員津貼	<p>1. 辦理教學課程，支付教學場地水電費及管理員加班津貼。</p> <p>2. 對象:各區里民活動中心及本市國中小學校。</p> <p>3. 黃蠟石文化館營運管理員津貼。</p>	1,200,000 元	1 月 1 日	12 月 31 日	
辦理 113 年春夏秋課程行銷	<p>1. 社大招生宣導及廣告。</p> <p>2. 提升市民學習意願。</p>	180,000 元	1 月 1 日	12 月 15 日	業務費

工作項目	實施內容說明	經費預算	預定辦理期程		備註
			起	迄	
與文宣費用	3. 提升教師專業創新。				
辦理 113 年一般行政事務費	1. 影印費及文具用品。 2. 郵電費。 3. 維護費。 4. 清潔費。 5. 雜項購置。 6. 網站與資訊系統維護。 7. 其他事務費。 8. 辦理校務會議、班代會議、學程會議、社團會議、課程發展會議、課程審查...等相關會議。	900,000 元	1 月 1 日	12 月 31 日	
辦理 113 年一般行政人員薪資及補助款	1. 目的為提升行政人員士氣及績效。 2. 項目包含薪金、勞健保及勞退提撥、三節獎金福利費、生日禮金、加班費及評鑑績效獎金。	7,300,000 元	1 月 1 日	12 月 31 日	詳如附件說明
辦理 113 年春夏秋	1. 參加全國社大研討會及工作研習營。	100,000 元	2 月 1 日	12 月 31 日	

工作項目	實施內容說明	經費預算	預定辦理期程		備註
			起	迄	
課程旅運費用	2. 參加終身學習學術研討會。 3. 校際聯誼觀摩等各項會議等活動。				
辦理 113 年場地維護修繕及設備費用	1. 教學設備採購。 2. 月眉教室場地維修。 3. 增添黃蠟石文化館設備。 4. 仁愛等相關教學點之什項設備。	600,000 元	1 月 1 日	12 月 31 日	
辦理 113 年春夏秋課程社團費用	1. 社團補助及交流。 2. 社團培力及觀摩評鑑。 3. 社團深入社區服務之補助及提案贊助。	300,000 元	2 月 1 日	12 月 31 日	
辦理 113 年春夏秋其他推展重點項目及雜支費用	一、因應「社區大學發展條例」精神，辦理有關提升： 1. 提升人民現代公民素養及公共事務參與能力。 2. 協助推動地方公共事務。 3. 強化在地認同及地	1,000,000 元	1 月 1 日	12 月 31 日	

工作項目	實施內容說明	經費預算	預定辦理期程		備註
			起	迄	
	方創生。 4. 強化在地認同及地方創生。 5. 培育地方人才。 6. 發展地方文化、地方知識學。 7. 促進社區永續發展等事宜。 二、因應新市政政策推廣需求，辦理有關提升市民職能發展及職涯課程，協助市民回應產業變遷的挑戰，提升職場競爭力。				
	總 計		24,000,000 元		

● 基隆社區大學 113 年度發展重點：

項 目	預計辦理時間	參加對象	預計參加人數	活動內容與效益概述
社區大學常態性課程—春季班	113/3/4-7/6	市民大眾	2200 人	112 年春季班計開設 125 班，為期 18 週，供市民朋友選讀參與終身學習
社區大學常態性課程—夏季班	113/7/15-8/24	市民大眾	850 人	112 年夏季班計開設 55 班，為期 6 週，供市民朋友選讀參與終身學習
社區大學常態性課程—秋季班	113/9/2-113/1/4	市民大眾	2200 人	112 年秋季班計開設 125 班，為期 18 週，供市民朋友選讀參與終身學習
「基隆女路之旅-女性地景學習地圖及地標小旅行」計畫	112/9/1-13/6/30 (跨年專	市民大眾	280 人	推動「基隆女性地景學習地圖及地標小旅行」，透過基隆市女性生命史料及女性地標的史料收集，紀錄當地庶民女性故

項 目	預計 辦理時間	參加對象	預計 參加人數	活動內容與效益概述
	案)			事。同時將這些資料匯聚成「基隆女性地景學習地圖」，後續延伸「基隆女性地標小旅行」及導覽人才培力，延伸出更多有故事性地標點的拓展，真正成為學習之旅。
基隆市 113 年度成人教育師資培訓進階研習	113/10 月 -12 月	基隆市成人教育師資	300 人次	強化教學技巧與教案設計，透過教師研習活動，以提升社區大學教師及本市成人教育機構師資專業知能，發展有效之教學策略。
基隆社大與 12 年國教同村共學跨界協作計畫： -暖江國小文史踏查 -成功國小食農教育田園樂及在地文史課程 -中興國小在地文史課程 -仁愛國小社團共備課程 -中和國小在地文史課程 -基隆中學清法戰爭共備課程 -銘傳國中食魚教育課程	112/09/01 ~ 113/07/31 (跨年專案)	本市國小學童	7 校 共 200 人次	透過計畫協作與師資支援，以走讀踏查、食農教育、食魚教育、在地文史教育、跨齡共學等方式，為本市國小提供多元面向的 12 年國教素養輔助教育。養成在地學童愛鄉愛土、多元探索的優質品格。
113 年(第五屆)國寶基隆河蠟石展	113/1 月-3 月	一般民眾	600 人	與雅石協會合作展出與基隆河沿岸子民淵源深厚的國寶蠟石，讓民眾藉以深入認識在地文化。
辦理 112 年秋季班期末成果博覽會	113/1/7	本校全體學員及基隆市民	800 人	班級及社團動、靜態成果展示暨現場 DIY 體驗教學，展現教學成果、推動終身學習。
113 年基隆市推動學習型城市計畫	113/3/1~12/31	一般民眾	2000 人次	113 年計畫主軸“翻轉基隆·廊帶共生”山海基隆產業創生與學習增值計畫，透過市府教育處各局處協調整合資源，落實各子計畫推動共創基隆工作。期盼營造一個能讓在地人留下生活、就業及發展的宜居城市。
漫步暖暖系列課程	113/3/4-7/6	學員	40 人	透過課程了解暖暖地區地理人文，並增加對在地的認同感。

項 目	預計 辦理時間	參加對象	預計 參加人數	活動內容與效益概述
基隆步道學進階課程計畫	113/3月~6月共12堂課	對里山與步道手作有興趣者	12堂 共300人次	1. 與千里步道協會合作培力郊山守護志工循序漸進地累積里山環境教育推廣的能量。 2. 從步道環境探索，到資源調查、規劃，進而以本土化、在地化的手作步道工法維護天然步道。
清法戰爭基隆戰場研究-歷史課程共備之研習	113/1月-3月	歷史共備教師	80人次	由基隆中學、基隆社區大學一起合作辦理的清法戰役實察，透過已完成田調實察成果—《清法戰役在基隆--教師實察參考手冊》，細緻化教師參考手冊之田調內容，持續推動極具在地特色的地方學(術)課程，期能裨益於基隆各校發展更深入及更在地的地方學。
文化部文化資產局「文化資源潛力點開發計畫」計畫名稱：基隆七堵瑪陵及友蚋煤礦文化資產串接計畫	113/4/1~11/30	對文資保存及基隆煤礦史蹟有興趣者	60人	本計畫旨在推廣礦業文化資產保存與知識建構，實現公眾詮釋、構築礦業文化知識網絡。二場不同主題的走讀，探索對在地文化影響甚鉅的基隆煤礦史蹟故事，並探討如何將城市記憶，轉變為文化觀光資源。
基隆礦業文化展-暫定	113/4/1~6/30	所有民眾	800人	了解基隆過去礦業的歷史變遷。
銀髮藝術師資培訓計畫	113/1月-12月共兩期每期十八堂	對銀髮藝術有興趣的民眾及致力於高齡學習進修培力	50人	1. 透過藝術的創作過程，讓銀髮族能維持自我照顧與保持身心的健康。 2. 透過銀髮藝術的學習，將學員這個小種子培育出苗，可以到不同的社區、長照中心去幫助更多高齡者提昇並改善生活品質，並傳承下去。
中高齡手繪生活創作與創業	113/4月-6月共六堂	對手繪生活創作與創業有興趣民眾	六堂 共150人次	1. 透過品牌與產品設計包裝成商品，讓有需要的中高齡學員結合興趣創造第二次就業的機會。 2. 將商品融合基隆在地元素，讓商品更加多元豐富並增添文化特色。
113年春季班、秋季班社團會議	113/4月、10月	各社團代表	50人	1. 提升學校與社團間溝通的效率。 2. 促進社團與社團間橫向聯繫。
113-1 公民素養周-公益講座 113-2 公民素養周-公益講座	113/4/29~5/3; 11/1-11/5	本校師生及一般民眾	20場共 2000人	依據基隆在地文史特色、城市發展、公共議題，邀請講師共同規劃講座、論壇、戶外導覽等多元的公民素養活動。
113年春季班、秋季班教師暨學群發展會議	113/5月、10月	113年春季班學程開課教師	2場共 160人次	1. 提升學校與教師間溝通。 2. 加強教師與學校間的橫向聯繫。

項 目	預計 辦理時間	參加對象	預計 參加人數	活動內容與效益概述
113 年春季班、秋季班班代會議	113/5 月、10 月	113 年春季班課程各班級代表	2 場共 220 人次	1. 提升學校與班級間溝通的效率。 2. 促進班級與學校間橫向聯繫。
找回傳統打藍記憶 -上山採藍及大菁復育 -古法打藍體驗營	113/5-6 月	基隆社大、一般民眾、地方團體及文史工作者與媒體	70 人	1. 與大菁農場合作透過復古藍染工藝流程，讓民眾有藍染的全新體驗，作為地方產業的特色亮點。 2. 以藍染工藝連結淡蘭古道的，發展新的主題式導覽學習活動與遊程設計，讓古道周圍的生活、生態與產業變遷，變成暖暖地區的發展能量。
月眉本土蜂復育及蜂蜜採收體驗營	113/5-6 月	一般民眾	30 人	基隆社大位於紅淡山系，具有得天獨厚的環境優勢，所馴養的台灣蜂（中華蜂）最能夠適應基隆的氣候特性能為週遭植物授粉。社大並結合復育「紅淡比」等台灣特有蜜源植物，以營造具有基隆特色的環境教育場域。
辦理 113 年春季班期末成果博覽會	113/7/6	本校全體學員	800 人	班級及社團動、靜態成果展示暨現場 DIY 體驗教學。
雞籠中元祭文化資產體驗營	113/7-8 月	成功國小學生	30 人	以「認識雞籠中元祭文化資產」作為小市民共同學習的起步。從小培養參與民俗活動的熱情，使民俗活動生生不息，永續發展。
志工社春季班生態教育見學之旅	113/5 月-6 月	本校志工社	60 人	透過生態旅遊的環境教育，過程一步一腳印的落實在保育行動中，人地關係與環境倫理，在生態旅遊地得到印證，環境保育的種子在居民的心中萌芽。
黃蠟石中元祭特展	113/7 月-9 月	所有民眾	400 人	協力文化局辦理雞籠中元祭特展，讓民眾更了解中元祭文化。讓民眾透過傳統文化的全新詮釋，感受雞籠中元祭的內涵與魅力。
辦理基隆市社區大學優良課程評選觀摩	113/7 月-9 月	社大老師	50 人	為提升課程之整體品質，基隆社大每年均辦理社區大學優良課程評選觀摩，獲選本校優良課程者，由本校提報參加基隆市政府「基隆市社區大學優良課程評選」；經市府評選獲特優及優等之課程，依市府獎勵辦法頒發獎狀及獎勵金。
基隆市志工基礎訓練及教育志工特殊訓練	113/8 月、11 月	志工及有志投入教育志工市	160 人	承辦本市志工基礎訓練及教育志工訓練，推廣志願服務風氣及必備知能，向下紮根充實教育能量；推廣本市社區共

項 目	預計 辦理時間	參加對象	預計 參加人數	活動內容與效益概述
		民		讀發展計畫。
基隆深度走讀系列暨 觀光導覽人才培力	113/9月 -11月	對文史導 覽解說有 熱情的民 眾	六場 共180人 次	結合導覽專才培力、基隆史料，引領更多人認識基隆、親近基隆，進而喜愛基隆，進而推廣基隆。
基隆山林守衛隊推廣 課程(動保所合作專 案)	113/9月 -10月	對加入山 林守護隊 有興趣者 或一般民 眾	三場共 100人次	一起守護山林生態、愛基隆也愛地球，並安排講師現場實際解說套索、獸銜，以及姜子寮山生態環境，並達到戶外休閒與生態保育合而為一的環境教育。
暖暖好所在-有故事 的暖暖	113/9月 -11月	報名學員	20人	「由點而面，再擴大為廊帶」的概念發展，盼望能連結與再現暖暖土地、歷史與人民之間的關係。
基隆社區大學社團課 程跨校觀摩交流	113/8-9月	基隆社大 行政、社團 及志工	45人	1. 藉觀摩外縣市績優方案，提升社大師生社區營造與地方創生之能量。 2. 促進行政、師生、社團間共學交流與合作發展。
基隆慢食-零廚餘惜 食料理工作坊	113/7月-8 月 共四堂	對愛料 理、愛環 境、有熱忱 的夥伴	四堂 共100人 次	做菜救地球！不論是格外品挑選、全食物料理、邊角料運用、食材多次利用等不同方式，都可以達到減少浪費的目的。一起探索如何運用料理小技巧，讓食物更完整利用並增添美味。
創新及創意-基隆地 方創生培力營	113/8-9月	對文化創 意產業有 興趣民眾	共80人	透過文化創意與產業鏈結翻轉在地特色。孵育地方創生人才，激盪基隆在地文化產業的新願景。
協助信義區公所辦理 -信義水岸生活節	113/9-10 月	基隆市信 義區及本 市民眾	400人	活絡社區營造、市民才藝再創、結合高齡銀髮教育成果。
黃蠟石 基隆河人文 生態特展/暫定	113/10-12 月	所有民眾	350人	展示與基隆在地關聯度很高的基隆河故事和人文生態之美。
風動歌仔戲團年度演 出	113/8-12 月	一般民眾	100人	由基隆社大歌仔戲班學員所成立的《風動歌劇團》，在許麗坤老師帶領下深耕在地傳統戲曲。113年度將擇日舉辦年度公演，以落實文化薪傳的願景。
清法戰爭基隆戰場研 究-歷史課程共備之 研習	113/10月	歷史共備 教師	20人	延續清法戰役在基隆之教師專業學習社群之動能，以基隆地區教師增能任務導向子計畫持續深化現場實察的「追體驗」課程，細緻化教師參考手冊之田調內容。
113年基隆市推動「基 隆學」學術研討會	113/11月	全體師生 及市民	100人	充實並更新現有地方文史資料，俾利達成資料、文物蒐集保存、教育、充實市民生活之目的。

項 目	預計 辦理時間	參加對象	預計 參加人數	活動內容與效益概述
基隆市 113 年度社區大學實務研討會(國內參訪)	113/8-9月	行政團隊 師生與社 團	70 人	觀摩績優社大辦學經驗，提升本校辦學成效。提供社大教師、社團及志工觀摩交流，增進教學與發展知能。
與漁村共創共學-漁村產業職人專業培力	113/8-10月	對漁村產業文化有興趣民眾	50 人	運用「到漁村學習向漁村學習」之理念與地方產業職人專業結合，透過系列見學課程，共同打造海岸廊帶串連、漁村社區轉型、青年創業機會，並提升地方觀光升級之新層次。
《瑪陵坑煤礦區散策》x《友蚋煤礦區散策》走讀	113/10-11月	對地方文史有興趣民眾	60 人	煤礦業是基隆重要的產業之一，但隨著煤礦業的沒落，曾經在基隆四處可以看到的礦坑也都消失的無影無蹤，這次的行程就以七堵的聚落為主，看看曾經興盛的礦業還能述說什麼樣的故事。
承辦基隆市第 18 屆終身學習博覽會暨 113 年學習型城市成果展	113/11-12月	學員、市民及民眾。	350 人	整合本市社會教育機構，促進社教人員之交流與觀摩；宣導樂齡學習教育理念；倡導政府、社區、民間、企業團體間資源交流共享。
113 年秋季班新進教師暨教學文化夜市	113/12 月	新進教師 社團與學 員	170 人	1. 觀摩教師教學內涵與教學呈現方式，並有效提升教學效能。 2. 讓學員能有廣泛參與通識活動的環境，提供體驗學習的場域。
辦理 113 年秋季班期末成果博覽會	114/1/4 (秋季班 成果展學 期最後一 周辦理)	本校全體 學員	900 人	班級及社團動、靜態成果展示暨現場 DIY 體驗教學。
社團課程及特色課程開設				
口琴社-關懷弱勢團體	每月第二 個星期三	口琴社及 創世基金 會院生	120 人	每個月固定安排口琴展演，以舒緩收容植物人的身心。除了推廣社大辦學理念，讓愛和溫暖充滿城市角落，也間接讓長期照護植物人的醫護得以紓解壓力。
心靈花園社-關懷分享	每月第二 個星期一	癌症病友 家屬及民 眾	120 人	結合熱心人士，協助基隆市在地的癌症患者獲得健康資訊、保健方法及抗癌的經驗分享，藉以相互勉勵，再創美好人生。
影像紀錄社	每月隔周 星期三	對影像記 錄有興趣 民眾	100 人	透過找故事拍故事演故事，創造基隆在地影音作品價值，用影像為社區寫歷史。
風動歌仔戲社	每周二晚 上團練	對傳統戲 曲有興趣 民眾	40 人	以推廣傳統藝術為出發點，成立屬於基隆唯一在地的歌仔戲團，除了提供學員藝術進修的機會，也積極參與各項公益演出，增進社區文化交流，以期薪火永續流傳。
旅讀基隆導覽社	每月聚會 研習增能	對文史有 興趣民眾	30 人	邀請對文史導覽有興趣熱情之學員，藉以培養基隆文史觀光導覽解說人才。

項 目	預計 辦理時間	參加對象	預計 參加人數	活動內容與效益概述
基隆文史精華	每周三春 秋兩季共 36 堂	對文史有 興趣民眾	40 人	1. 喚起基隆在地人對基隆的記憶，一面記錄舊基隆，一面紀錄個人的生命史。 2. 增強基隆人的地方意識與文史資料，進而基隆學主題研究。
手護里山-基隆步道 學進階課程	周四周六 課共 12 次 課程	對步道有 興趣民眾	30 人	從步道環境探索，到資源調查、規劃，進而以本土化、在地化的手作步道工法維護天然步道。
本土蜂種復育工作坊	每周五共 6 堂	對養蜂有 興趣民眾	120 人次	涵養蜜蜂相關生態知識，更進一步了解農業生產和環境生態的關連性，實踐田園城市的理念。
講導覽說古「基」	每周二春 秋兩季共 36 堂	對文史有 興趣民眾	30 人	認識基隆地方學，用老照片綻放出基隆美麗身影；深入暖暖在地文史生態。
親山臨水臥遊基隆河	春季班常 規課，18 週	對基隆河 生態有興 趣民眾	30 人	基隆河為北台灣重要河流，也是台北的母親河，從平溪發源後，流經多個行政區，本課程特別介紹基隆境內河域，讓更多民眾參與守護河川與生態的環境教育。
戀戀基隆港	秋季班常 規課，18 週	對基隆河 生態有興 趣民眾	30 人	從雞籠灣的身世，築港前的雞籠灣自然環境；基隆築港記，基隆港建港過程；黑暗之光映基隆，基隆港的蛻變…，讓民眾瞭解基隆港的存在和基隆市發展的關聯。
基隆采風—以「基隆 之人文、歷史與故事」 為主題	春秋兩季 共 36 堂	對基隆文 史有興 趣民眾	30 人	以基隆的人文、歷史與故事為主要對象。擬透過採集、整理，並邀請相關學者專家共同討論，以深入探討本市的環境與人文。
魅力基隆散步策暨觀 光導覽人才進階培力	秋季共 六堂課	對導覽及 文史有興 趣民眾	25 人	透過深度走讀歷史現場，強化文化空間治理並帶動城鄉發展，型塑文化資產的保存意識並保留歷史記憶，打造文化觀光廊帶，引領更多人認識 基隆。並培力觀光導覽人才。
打造樸門永續農耕工作 坊	春秋兩季 共 24 堂	對永續農 耕有興 趣民眾	20 人	分享土地友善的理念與方法，推廣永續農業。
甜蜜休閒養蜂工作坊	春季共 12 堂	對城市養 蜂及蜜蜂 產業興 趣民眾	20 人	進行中華土蜂（東方蜂）的復育和生態教育，希望透過工作坊，涵養蜜蜂相關生態知識，更進一步了解農業生產和環境生態的關連性，實踐田園城市的理念，建立環境友善的觀念！
銀髮藝術師資入門與進 階班	春秋兩季 共 36 堂	對高齡照 護及藝術 療癒有興 趣民眾	50 人	透過銀髮藝術的學習，將學員這個小種子培育出苗，到不同的社區、長照中心去幫助更多高齡者提升並改善生活品質，並傳承下去。

四、預期效益：

- (一) 建構實體社大、發展全齡教育，啟動社大 2.0 之全新藍圖。
- (二) 結合社大學習資源，支援基隆在地學校探討在地議題、發展基隆學校本課綱，豐富 12 年國教、實驗教育之學習內涵。
- (三) 以公民論壇、行動講堂與社造社群為平台，將公民議題及城市發展經由討論、反思與行動實踐，獲得整合與充實。
- (四) 出版終身學習及地方學相關書刊，透過紀錄本市人文歷史，形成一股研究基隆文化的動力，也提供學術研究參考。
- (五) 帶動北北基大首都生活圈的發展與合作，形塑大首都終身學習圈，營造環境永續實踐場域。
- (六) 結合師生及社團為弱勢族群提供協助與關懷服務，促進社會整體多元包容的實現。

參、本年度預算概要

一、收支營運概況：

- (一) 本年度業務收入計 24,000 千元，較上年度預算數收入 22,190 千元，增加 1,810 千元。主要係因：政府獎補助款與專案增加。
- (二) 本年度業務支出計 24,000 千元，較上年度預算數支出 22,190 千元，增加 1,810 千元。主要係因：中央評鑑獎勵金增加行政人員績效獎金提高、專案計畫增加致支出費用增加、月眉校區行管及維運費用增加。

二、現金流量概況：

- (一) 業務活動之淨現金流入 3,090 千元。
- (二) 投資活動之淨現金流入 300 千元。
- (三) 籌資活動之淨現金流出 0 千元。
- (四) 現金及約當現金之淨增 3,390 千元，係期末現金及約當現金 25,530 千元，較期初現金及約當現金 22,140 千元，增加數 3,390 千元。

三、淨值變動概況：

本年度期初淨值 38,940 千元，增加本年度賸餘(短絀)0 千元，加計本年度基金增加數 0 千元，本年度公積增加數 0 千元，期末淨值為 38,940 千元。

肆、前年度及上年度已過期間預算執行情形及成果概述：

一、前年度決算結果及成果概述：

本會於 111 年度決算收入總額為 23,829,143 元，支出總額 23,071,805 元，當期賸餘 757,338 元。〈因政府獎補助款與專案增加。〉，共計開設春、秋季 2 期及暑期課程，並依年度計畫辦理各項活動。本會基金及累積餘絀表、現金流量表等財務報表業經會計師查核簽證。

二、上年度已過期間預算執行情形：

本會於 112 年度編列預算 22,190,000 元，1 月至 6 月間累計支出經費 8,011,158 元，執行率達到 36%。

伍、其他(重大承諾事項暨或有負債之說明等)：

本會因應時代需要，在市府的全力支持下，率全國之先，擘畫了「全齡社大」、「實體社大」願景藍圖，在臺灣教育發展的關鍵時刻，期盼透過建構實體社大、發展全齡教育的轉型，率先打造下個世代的新社大。

在實體社大，基隆市政府從 110 學年度，提供原月眉國小之校舍，作為實體社區大學的實驗場域，創辦全國第一所實體社區大學。場域除作為市民學習空間，也將提供在地青年與社造團體的共創基地、市民提案的實踐空間、與自學生及在學生的學習資源融為一體，成為基隆市獨特的魅力！由於獨立經營整個校園，從校舍維運費到人力需求，在年度經費的需求上，相較過去將增幅許多。

財團法人基隆社區大學教育基金會

收支營運預計表

中華民國113年度

單位：新臺幣千元

前年度決算數111		科目	本年度預算數113		上年度預算數112		比較增(減-)數		說明
金額	%		金額	%	金額	%	金額	%	
23,829	100.00	收入總額	24,000	100.00	22,190	100.00	1,810	8.16	
12,570	52.75	政府補助款	12,660	52.75	10,800	48.67	1,860	17.22	政府獎補助及專案數增加
11,042	46.34	學雜費收入	11,100	46.25	11,000	49.57	100	0.91	
82	0.34	其他收入	100	0.42	250	1.13	- 150	-60.00	
135	0.57	利息收入	140	0.58	140	0.63	-	0.00	
23,072	100.00	支出總額	24,000	100.00	22,190	100.00	1,810	8.16	
8,313	36.03	教學支出	8,500	35.42	8,900	40.11	- 400	4.49	鐘點費屬專案部分移至業務費項下
6,245	27.07	業務費	6,300	26.25	4,586	20.67	1,714	37.37	專案計畫增加致支出費用增加、月眉校區行管及維運費用增加。
926	4.01	一般行政	1,000	4.16	1,300	5.86	- 300	-23.08	行政支出樽節開銷
6,705	29.06	行政人事支出	7,300	30.42	6,704	30.21	596	8.89	基金會112年3月新增聘一名有給職執行長之薪資
883	3.83	其他支出	900	3.75	700	3.15	200	28.57	
		所得稅費用(利益)							
757	3.18	本期賸餘	-		-		-		

財團法人基隆社區大學教育基金會

現金流量預計表

中華民國113年度

單位：新臺幣千元

項目	預算數	說明
業務活動之現金流量		
稅前賸餘(短絀)	0	
利息股利之調整	-140	
未計利息股利之稅前賸餘(短絀)	-140	
調整非現金項目		
流動資產淨減(淨增)	2,930	
應收款項淨減(淨增-)	3,500	
預付款項淨減(淨增-)	-500	
其他流動資產淨減(淨增-)	-70	
流動負債淨增(淨減-)	160	
應付款項淨增(淨減-)	0	
其他流動負債淨增(淨減-)	160	
未計利息股利之現金流入(流出)	2,950	無股利
收取利息	140	
業務活動之淨現金流入(流出)	3,090	
投資活動之現金流量	300	
固定資產淨減(淨增)	300	
投資活動之淨現金流入(流出)	300	
籌資活動之現金流量	0	本會無此項業務
籌資活動之淨現金流入(流出)	0	
現金及約當現金之淨增(淨減)	3,390	
期初現金及約當現金	22,140	現金、銀行存款、銀行定存三項之總和
期末現金及約當現金	25,530	

財團法人基隆社區大學教育基金會

淨值變動預計表

中華民國113年度

單位：新臺幣千元

科目	上年度餘額	本年度增(減)數	截至本年度餘額	說明
基金	10,000	-	10,000	
創立基金	10,000	-	10,000	
捐贈基金		-		
其他基金		-		
公積		-		
特別公積		-		
捐贈公積		-		
資產增值公積		-		
其他公積		-		
累積餘絀	28,940	-	28,940	
累積賸餘	28,940	0	28,940	
累積短絀		-		
淨值其他項目				
累積其他綜合餘絀		-		
未認列為退休金成本之淨短絀		-		
合計	38,940	-	38,940	

財團法人基隆社區大學教育基金會

收入明細表

中華民國113年度

單位：新臺幣千元

前年度決算數	科目名稱	本年度預算數	上年度預算數	說 明
12,570	政府補助收入	12,660	10,800	市政府、教育部等 政府補助款
11,042	學雜費收入	11,100	11,000	社大學分費收入
82	其他收入	100	250	影印費、冷氣費等收入
135	利息收入	140	140	銀行利息收入
23,829	總 計	24,000	22,190	

財團法人基隆社區大學教育基金會
支出明細表

中華民國113年度

單位：新臺幣千元

前年度決算數	科目名稱	本年度預算數	上年度預算數	說明
8,313	教學支出	8,500	8,900	教師鐘點費等
6,245	業務費	6,300	4,586	辦理社大業務、辦學 目標及場地租借 等費用
926	一般行政事務費	1,000	1,300	文具、影印、郵電及 一般消耗費
6,705	行政人事支出	7,300	6,704	參閱用人費用彙計表
883	其他支出	900	700	改善及充實建築設備 含月眉校區、黃蠟石 文化館…等充實費用
	所得稅費用(利益)			
23,072	總 計	24,000	22,190	

財團法人基隆社區大學教育基金會
固定資產投資明細表

中華民國113年度

單位：新臺幣千元

項目	本年度預算數	說明
無		- 本會與基隆市中興國小、仁愛國小合辦推展市民終身教育業務，使用該校〈代管〉校舍。
總 計	-	

財團法人基隆社區大學教育基金會
轉投資明細表

中華民國113年度

單位：新臺幣千元

投資事業名稱	本年度 增(減-)數	累計 投資淨額	持股比例	說 明
無	-	-	0.00%	
總 計	-	-	0.00%	

財團法人基隆社區大學教育基金會
資產負債預計表

中華民國113年度

單位：新臺幣千元

111年(前年) 12月31日實際數	科 目	113年12月31日 預計數	112年(上年) 12月31日預計數	比較增(減-)數	說明
	<u>資 產</u>				
26,756	流動資產	26,460	36,000	-9,540	
330	現金	330	300	30	
14,218	銀行存款	14,200	10,840	3,360	
11,000	銀行定存	11,000	11,000	0	定存10,000,000元為不得動支之基金，已轉列於非流動金融資產項下，未列於現金及銀行存款之定存項下
326	應收款項	300	3,800	-3,500	減少相關專案與獎補助款跨年核銷，故應收款項大幅減少
747	預付款項	500	0	500	活動或專案預支費用
135	其他流動資產	130	60	70	
	投資、長期應收款、 貸款及準備金				
10,000	非流動金融資產	10,000	10,000	0	定存10,000,000元為不得動支之基金，轉列於非流動金融資產項下
4,005	不動產、廠房及設備	4,000	4,300	-300	設備折舊
40,761	資產合計	40,460	40,300	160	
	<u>負 債</u>				
1,072	流動負債	1,520	1,360	160	
756	應付款項	1,200	1,200	0	勞健保預估與勞退提撥2個月時間差（年度帳單會晚到先預估）
316	其他流動負債	320	160	160	
1,072	負債合計	1,520	1,360	160	
	<u>淨 值</u>				
10,000	基金	10,000	10,000	0	
29,689	累積餘絀	28,940	28,940	0	
39,689	淨值合計	38,940	38,940	0	
40,761	負債及淨值合計	40,460	40,300	160	

財團法人基隆社區大學教育基金會
媒體政策及業務宣導費彙計表

中華民國112年度

單位：新臺幣千元

科目					預算數	預計執行內容
款	項	目	節	名稱及編號		
				無	無	無（基金會承辦社區大學之相關活動與特色課程，目前會善用活動之媒體邀請及發新聞稿，媒體露出近一年效益尚佳，故無編列媒體政策及業務宣導費之需求。）

財團法人基隆社區大學教育基金會

員工人數彙計表

中華民國113年度

單位：人

職類(稱)	本年度員額預計數	說明
執行長	1	基金會112年3月新增聘一名有給職執行長
校長	1	學校行政運作計9名行政人員（含校長、副校長、主任、執行秘書、組長、專員）。
副校長	1	
主任	1	
執行秘書	1	
組長	1	
專員	4	
	4	
總 計	10	